

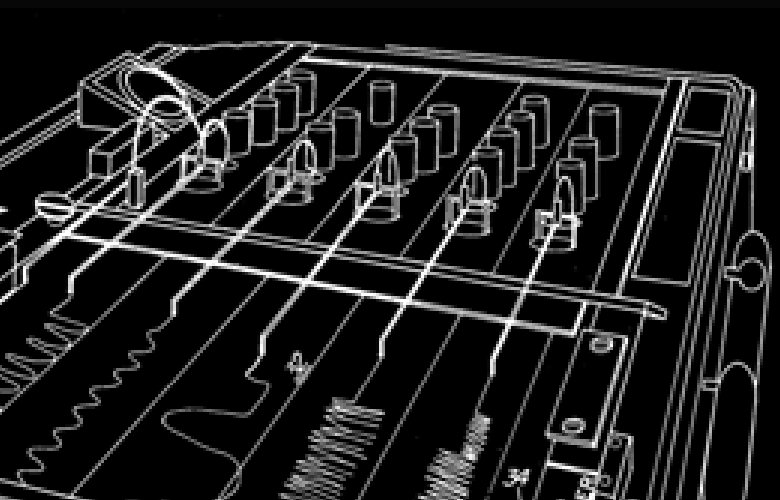

ARGO-A
SECURITY EU

ZÁKLADNÝ SPRIEVODCA
VYŠETRENÍM
NA DETEKTORE LŽI



Na európsky trh prinášame špecializované služby a produkty v oblasti bezpečnosti.

Našou hlavnou prioritou sú vyšetrenia na detektore lži (polygrafe). V rámci tejto činnosti sa zameriavame aj na poskytovanie polygrafologického vzdelávania, vďaka ktorému môžu absolventi vykonávať prácu polygrafológa. Sme taktiež aj distribútorom týchto zariadení.

Okrem spomínaných vyšetrení sa venujeme aj dodávke bezpečnostných riešení, akými sú napríklad ochrana dát, ľudí či majetku, ako aj zabezpečovanie budov.

V KNIHE NÁJDETE

Kapitola 1

Komu pomôže táto kniha?

Kapitola 2

Fakty o vyšetrení na detektore lži

Kapitola 3

Detektor lži meria a sleduje

Kapitola 4

Priebeh vyšetrenia na polygrafe

Detektor lži je prístroj, ktorý ste pravdepodobne doteraz videli len v televízii. Máme dobrú správu – polygraf už nepoužíva len FBI či CIA. Je dostupný aj pre vás.

Človek je tvor nedôverujúci a často sa v našich hlavách rodia isté **pochybnosti**, ktoré nám niekedy kradnú spánok. Je to normálne – veď jedna **lož vám dokáže obrátiť život naruby**. Klamstvo vám dokáže zničiť rodinu, ktorú milujete, ale taktiež aj firmu, na ktorej ste tvrdo pracovali.

Máte pochybnosti? V tejto knihe zistíte, ako si ich môžete takmer **100%-ne dokázať alebo vyvrátiť**.

Stačí čítať ďalej...



ARGO-A
SECURITY EU

KAPITOLA 1

KOMU

POMÔŽE TÁTO

KNIHA?



ARGO-A
SECURITY EU

SÚKROMNÉ OSOBY

Rodinná harmónia je niečo, čo vidáme vo filmoch častejšie ako v reálnom živote. Máte pocit, že vám doma klamú? Teraz si môžete **potvrdiť resp. vyvrátiť svoje pochybnosti** napríklad aj o tom, či:

- je môj partner/partnerka **neverný/á**;
- je môj partner/partnerka so mnou z emociálnych dôvodov alebo **využíva moju finančnú situáciu**;
- **predáva** môj syn/dcéra **drogy**;
- moje deti **chodia „poza školu“**;
- moje deti vlastnia **nelegálne držanú zbraň**.

Máte podozrenie? V tom prípade určite pokračujte v čítaní tejto knihy.

Každý zamestnávateľ potrebuje mať okolo seba ľudí, ktorým dôveruje. Potrebuje mať istotu, že mu budú oddaní, nebudú ho oberať o majetok a **obetujú sa pre dobro spoločnosti.** Teraz si môžete overiť či:

- zamestnanec **vynáša informácie** mimo spoločnosť;
- môj zamestnanec **spolupracuje s konkurenciou**;
- ma moji zamestnanci **okrádajú**;
- moji zamestnanci majú **sklon k braniu úplatkov.**

Pokiaľ máte o niektorom zo svojich zamestnancov takéto podozrenie, teraz ho môžete potvrdiť/vyvrátiť.

Určite čítajte ďalej!

Túto techniku môžete využiť aj **pri prijímaní nových zamestnancov.**

ŠTÁTNE ORGANIZÁCIE

Slovensko nie je práve krajinou, kde by vládne inštitúcie pracovali korektne a transparentne. **Ministerstvá, vládne úrady** či **orgány činné v trestnom konaní** teraz môžu zistiť či:

- zamestnanec **prijal úplatok**;
- boli **zneužitú právomoci verejného činiteľa**;
- bol praktizovaný **klientelizmus**.

Množstvo káuz z posledných rokov dokazuje, že takéto vyšetrenia môžu pomôcť odhaliť, objasniť či zastaviť **nelegálnu činnosť** v kruhoch štátnych inštitúcií.

Ak vás táto téma zaujala, určite čítajte túto knihu ďalej.



ARGO-A
SECURITY EU

MÁTE NEZODPOVEDANÉ OTÁZKY?

**PRIHLÁSTE SA
NA BEZPLATNÚ
KONZULTÁCIU**

PRIHLÁS SA NA KONZULTÁCIU



ARGO-A
SECURITY EU

KAPITOLA 2

FAKTY O VYŠETŘENÍ NA DETEKTORE LŽI

VEDELI STE, ŽE...?

„ Presnosť vyšetrenia
na detektore lži je
98%. “

Polygraf bol vynájdený v roku 1921. Vynálezcom bol **John August Larson**, ktorý začal zaznamenávať viaceré fyziologické funkcie pri zisťovaní klamstva.

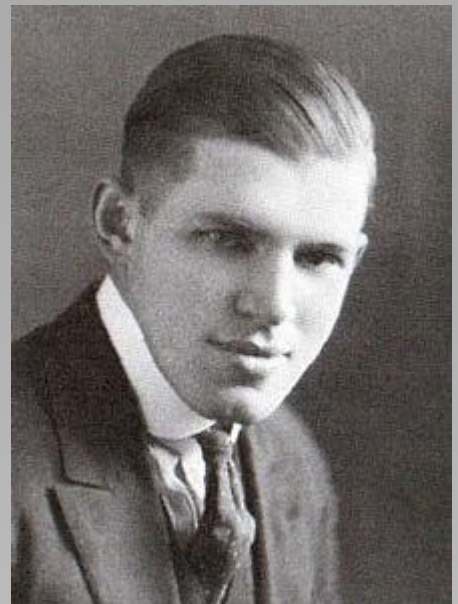

VEDELI STE, ŽE...?

Medzinárodná liga polygrafologických
examinátorov pri vyšetreniach odporúča používať
polygrafy značky **Lafayette Instrument Company**.
Presne takýto polygraf nájdete aj u nás.

**Nervozita neovplyvňuje polygrafologické
vyšetrenie.** Je normálne, že počas vyšetrenia je
človek nervózny. Polygrafológ však odhalí rozdiel
medzi bežnou nervozitou a nervozitou, ktorá
vznikla pri konkrétnej otázke.

„**Detektor lži sa nedá
oklamať!**“



ARGO-A
SECURITY EU

**ZAÚJALI VÁS PREDCHÁDZAJÚCE
FAKTY?**

**ZISTITE CENU
VÁŠHO VYŠETRENIA!**

VYRÁTAJ CENU ZA VYŠETRENIE



ARGO-A
SECURITY EU

KAPITOLA 3

DETEKTOR LŽI

MERIA A

SLEDUJE...



ARGO-A
SECURITY EU

FYZIOLOGICKÉ REAKCIE

Pamätáte si, že presnosť vyšetrenia na polygrafe je 98 % a že detektor lži sa nedá oklamať? Je to vďaka tomu, že počas vyšetrenia detektor sleduje viacero fyziologických reakcií vyšetrovaného človeka.

Medzi sledované reakcie patrí:



Krvný tlak



Frekvencia tepu



ARGO-A
SECURITY EU

FYZIOLOGICKÉ REAKCIE

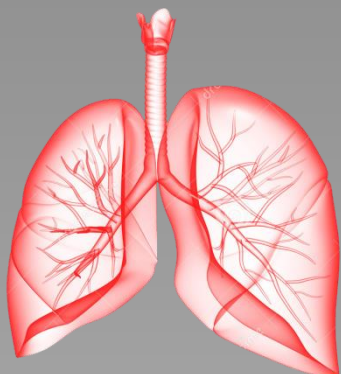

Frekvencia dýchania

Reakcie kože



Nepatrné i výrazné pohyby tela



ARGO-A
SECURITY EU

FYZIOLOGICKÉ REAKCIE

Vidíte? Tento zoznam vám dal odpoveď na otázku „prečo sa polygraf nedá oklamať?“ Je to preto, pretože **človek nedokáže ovplyvniť každú z týchto reakcií**. Aj keď testovaná osoba dokáže ovládať svoje dýchanie a pohyby tela, ostatné reakcie ho usvedčia.

Spomínané reakcie sú zaznamenávané neustále. Po ukončení vyšetrenia zozbierané údaje vyhodnotí polygrafológ.

Stále ste však nedostali odpoveď na to, ako vyzerá vyšetrenie na detektore lži. Našťastie sa to dozviete v poslednej kapitole.



ARGO-A
SECURITY EU

MÁTE VIAC OTÁZOK?

**KONZULTUJTE ICH
S NAMI ZDARMA**

PRIHLÁS SA NA KONZULTÁCIU



ARGO-A
SECURITY EU

KAPITOLA 4

PRIEBEH

VYŠETRENIA NA

POLYGRAFE

EŠTE PRED VYŠETRENÍM...

Vyšetrenie na detektore lži má **3 fázy**:

- 1. Predtestové interview**
- 2. Polygrafologický test**
- 3. Analýza a vyhodnotenie výsledkov testu**

Priemerné vyšetrenie na detektore lži **trvá 2-3 hodiny**.





ARGO-A
SECURITY EU

PREDTESTOVÉ INTERVIEW

Predtestové interview je úvodnou fázou samotného vyšetrenie. Zároveň je aj tou najdlhšou – **trvá 45 až 90 minút.**

Počas tejto fázy:

1. sa preberajú **otázky**, ktoré sa budú klásť počas vyšetrenia;
2. si polygrafológ overí, či testovaná osoba **rozumie všetkým otázkam**, ktoré budú položené;
3. polygrafológ **vysvetlí** testovanej osobe **priebeh vyšetrenia** (vy to už potrebovať nebudete).

Po ukončení tejto fázy sa uskutoční samotné testovanie.

TESTOVANIE

Vyšetrenie na detektore lži sa vykonáva **v tichej miestnosti**, v ktorej sa okrem polygrafológa a testovanej osoby nenachádza už nikto iný.

Examinátor pripojí na telo vyšetrovanej osoby **senzory**, ktoré zaznamenávajú reakcie.

Polygrafológ kladie testovanej osobe otázky, na ktoré osoba **odpovedá iba „áno“ alebo „nie“**.

Dáta sa pomocou senzorov zapisujú do tabuľky, ktoré sa nazýva **polygram**. Polygramy slúžia na vyhodnotenie výsledkov testovania.





ARGO-A
SECURITY EU

VYHODNOTENIE VÝSLEDKOV TESTU

Posledná časť vyšetrenia predstavuje **vyhodnotenie** výsledkov testu. Táto fáza je zo všetkých najdôležitejšia, pretože sa v nej **rozhoduje o pravdivosti výpovede** testovanej osoby.

Polygrafológ skúma polygram (ktorý vidíte na obrázku dole) a hľadá odchýlky v reakciách vyšetrovanej osoby. Na základe týchto odchýlok vie polygrafológ určiť, či osoba, ktorá vypovedá, klame.

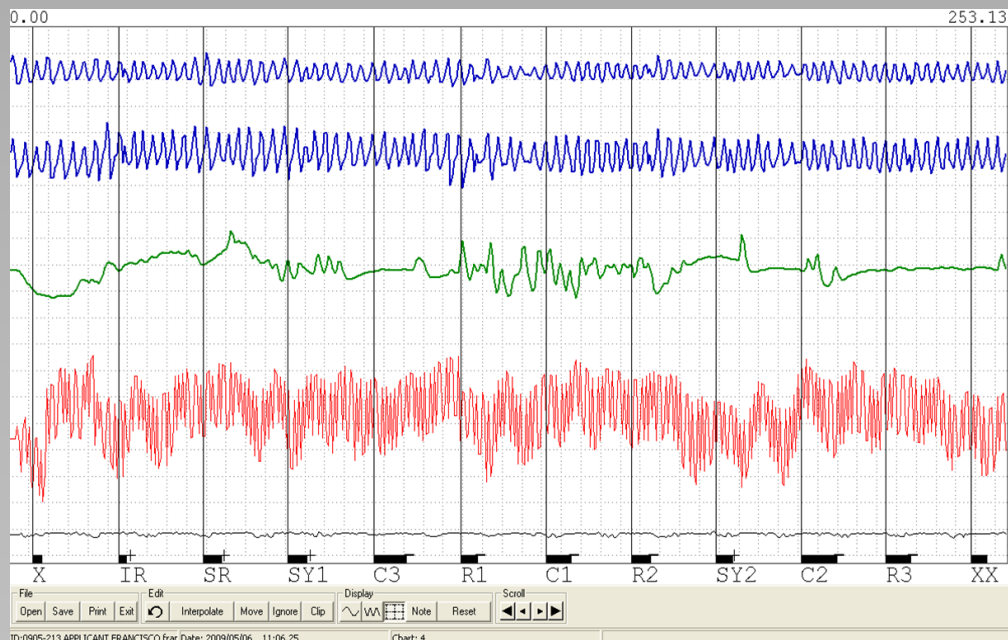



ARGO-A
SECURITY EU

MÁTE ZÁUJEM O TEST?

**ZISTITE SI CENU ZA
VAŠE VYŠETRENIE**

VYRÁTAJ CENU TERAZ



ARGO-A
SECURITY EU

**ZAUJALA VÁS PRÁCA
POLYGRAFOLOGA?**

**ZÍSKAJ VZDELANIE V
OBLASTI
POLYGRAFOLOGIE**

PRIHLÁS SA NA KONZULTÁCIU

V tejto knihe ste sa podrobnejšie dozvedeli to, ako môžete zistiť či vám niekto klame alebo nie. Skúsenosti ukazujú, že **skoro odhalená lož dokáže veľa zachrániť**.

Aj keď odhalenie krutej pravdy môže byť niekedy bolestivé, **pravda otvára oči** a dokáže donútiť človeka triezvo uvažovať. Takáto pravda dokáže zlepšiť váš život a v neposlednom rane uchrániť váš majetok.

Vyšetrenie na detektore lži je liekom na to, keď vám niekto „**nasadí chrobáka do hlavy**“. Je len na vás, či sa necháte klamať a zožierať v dohadoch alebo zistíte, aká je skutočnosť , ktorá vám pomôže urobiť správne rozhodnutie.

Chcete ešte stále ostať v dohadoch?



ARGO-A
SECURITY EU

CHCETE PRAVDU?

**KONZULTUJTE S NAMI
MOŽNOSTI VÁŠHO
VYŠETRENIA**

PRIHLÁS SA NA KONZULTÁCIU



ARGO-A
SECURITY EU

